LES ETATS-UNIS ET LE MONDE DEPUIS 1945

H.Truman
1945 à 1953

D.Eisenhower
1953 à 1961

J.F. Kennedy
1961 à 1963

L.Johnson
1963 à 1969

R.Nixon
1969 à 1974

G.Fo
1974

Les EU instaurent la conscription et adoptent la loi Cash and Carry
1940

Adoption de deux lois de neutralité
1935

Les EU déclarent la guerre au Japon
08/12/1941

Les EU rentrent en guerre aux côtés de la GB
1941

Création de l'ONU
1945

Fidel Castro prend le pouvoir à Cuba
1959

R.Nixon annonce que le dollar n'est plus convertible en or
1971

1940 1950 1960 1970

Création de l'OEA
1948

Création de l'OTAN
1949

La France quitte l'OTAN
1966

Création de l'ANZUS
1951

Signature des accords SALT1
1972

Signature des ac
19

Accords de Bretton Woods
1944

Création de l'OTASE
1954

Mise en place du Plan Marshall
1947

Crise de Berlin
1948 à 1949

1961 Seconde Crise de Berlin

Guerre du Viêtnam
1965 à 1973

1973 Pre

Guerre de Corée
1950 à 1953

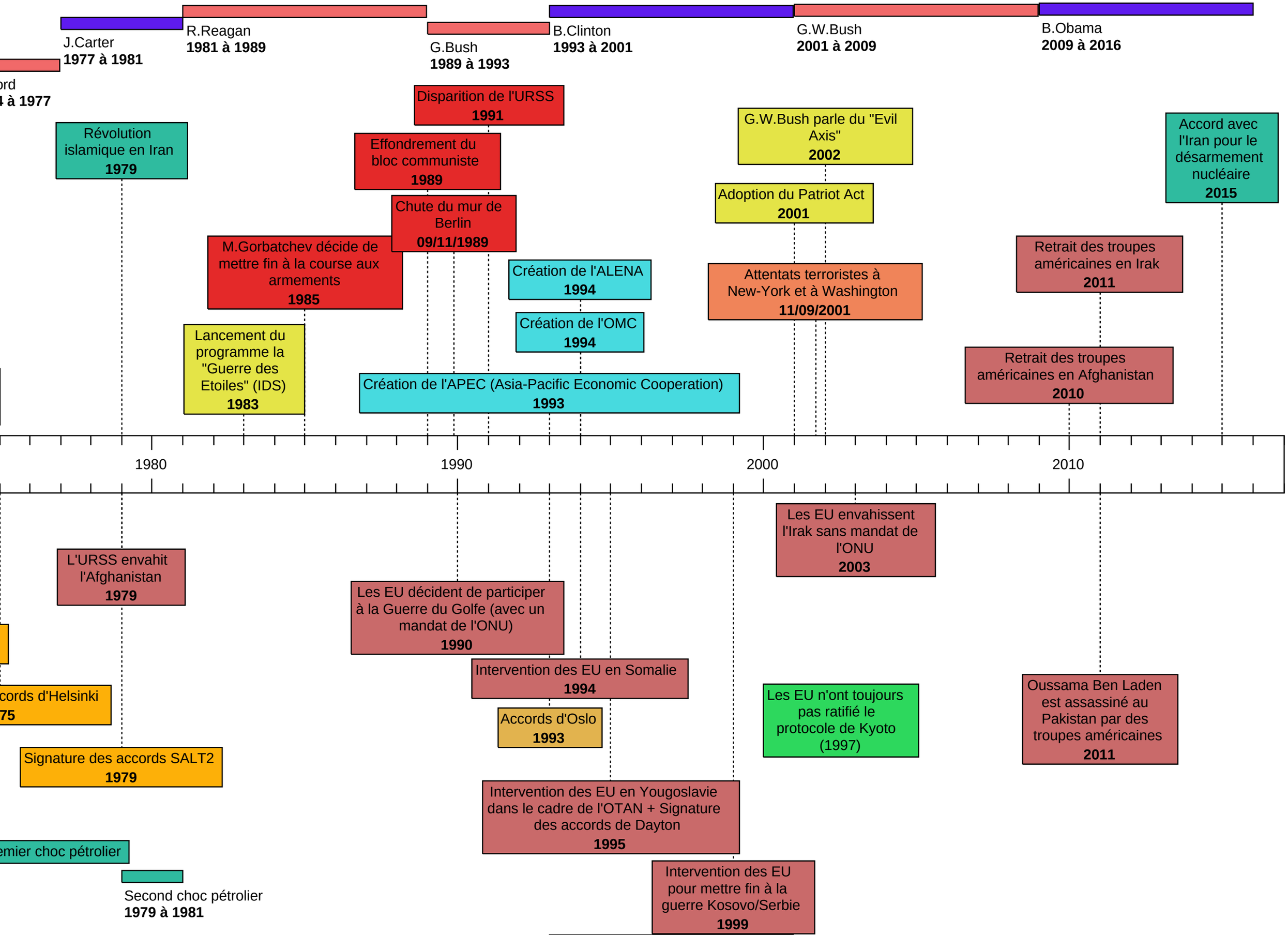
J.Carter
1977 à 1981
R.Reagan
1981 à 1989
G.Bush
1989 à 1993
B.Clinton
1993 à 2001
G.W.Bush
2001 à 2009
B.Obama
2009 à 2016
ord
4 à 1977
Révolution islamique en Iran
1979
Disparition de l'URSS
1991
Effondrement du bloc communiste
1989
Chute du mur de Berlin
09/11/1989
M.Gorbatchev décide de mettre fin à la course aux armements
1985
Lancement du programme la "Guerre des Etoiles" (IDS)
1983
Création de l'ALENA
1994
Création de l'OMC
1994
Création de l'APEC (Asia-Pacific Economic Cooperation)
1993
G.W.Bush parle du "Evil Axis"
2002
Adoption du Patriot Act
2001
Attentats terroristes à New-York et à Washington
11/09/2001
Accord avec l'Iran pour le désarmement nucléaire
2015
Retrait des troupes américaines en Irak
2011
Retrait des troupes américaines en Afghanistan
2010
1980
1990
2000
2010
L'URSS envahit l'Afghanistan
1979
Les EU envahissent l'Irak sans mandat de l'ONU
2003
Les EU décident de participer à la Guerre du Golfe (avec un mandat de l'ONU)
1990
Intervention des EU en Somalie
1994
Accords d'Oslo
1993
Les EU n'ont toujours pas ratifié le protocole de Kyoto (1997)
Oussama Ben Laden est assassiné au Pakistan par des troupes américaines
2011
cords d'Helsinki
75
Signature des accords SALT2
1979
Intervention des EU en Yougoslavie dans le cadre de l'OTAN + Signature des accords de Dayton
1995
emier choc pétrolier
Intervention des EU pour mettre fin à la guerre Kosovo/Serbie
1999
Second choc pétrolier
1979 à 1981