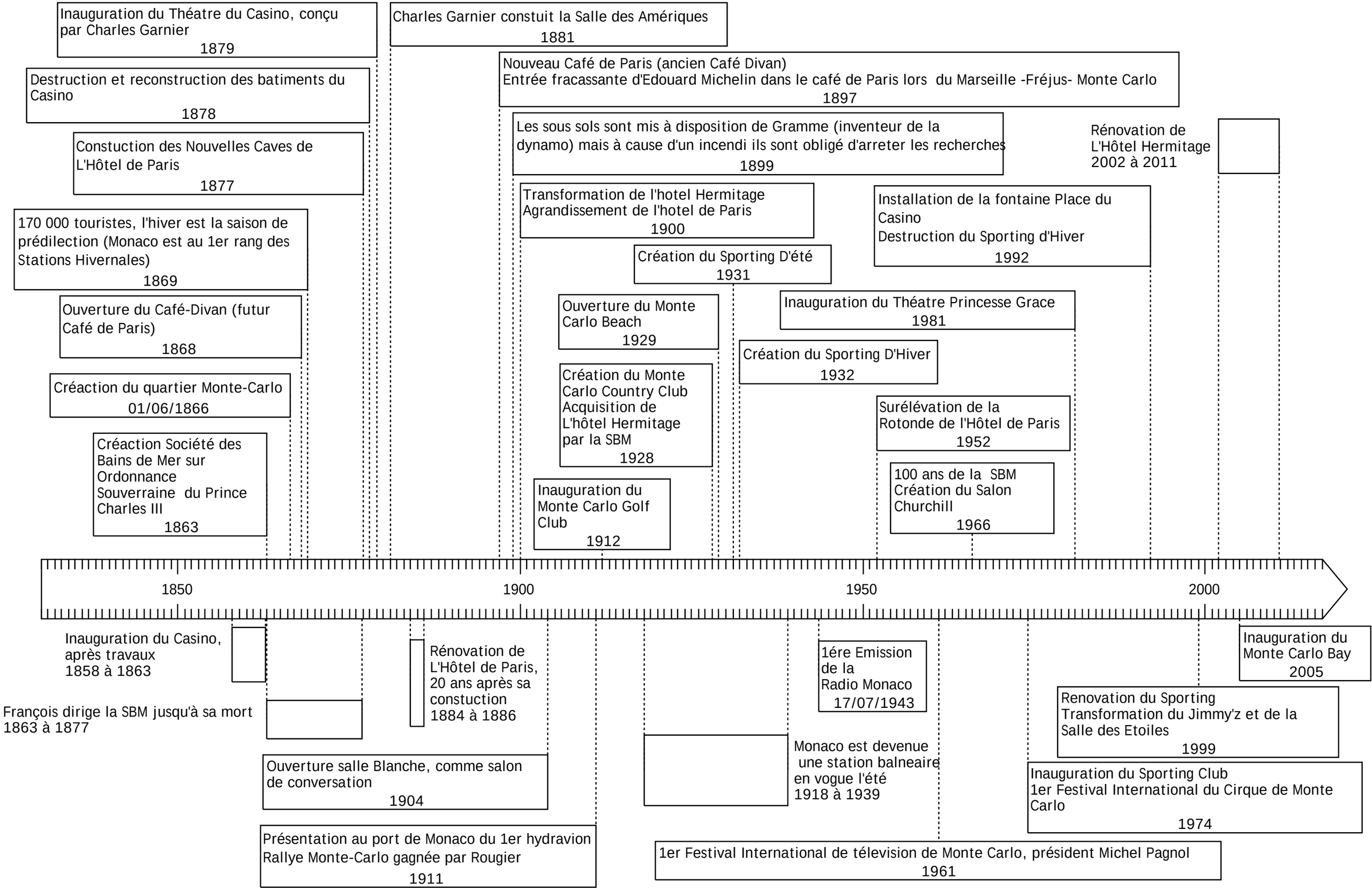
Inauguration du Théatre du Casino, conçu par Charles Garnier
1879
Destruction et reconstruction des batiments du Casino
1878
Constuction des Nouvelles Caves de L'Hôtel de Paris
1877
170 000 touristes, l'hiver est la saison de prédilection (Monaco est au 1er rang des Stations Hivernales)
1869
Ouverture du Café-Divan (futur Café de Paris)
1868
Créaction du quartier Monte-Carlo
01/06/1866
Créaction Société des Bains de Mer sur Ordonnance Souverraine du Prince Charles III
1863
Charles Garnier constuit la Salle des Amériques
1881
Nouveau Café de Paris (ancien Café Divan)
Entrée fracassante d'Edouard Michelin dans le café de Paris lors du Marseille -Fréjus- Monte Carlo
1897
Les sous sols sont mis à disposition de Gramme (inventeur de la dynamo) mais à cause d'un incendi ils sont obligé d'arreter les recherches
1899
Rénovation de L'Hôtel Hermitage
2002 à 2011
Transformation de l'hotel Hermitage
Agrandissement de l'hotel de Paris
1900
Installation de la fontaine Place du Casino
Destruction du Sporting d'Hiver
1992
Création du Sporting D'été
1931
Ouverture du Monte Carlo Beach
1929
Inauguration du Théatre Princesse Grace
1981
Création du Sporting D'Hiver
1932
Création du Monte Carlo Country Club
Acquisition de L'hôtel Hermitage par la SBM
1928
Surélévation de la Rotonde de l'Hôtel de Paris
1952
100 ans de la SBM
Création du Salon Churchill
1966
Inauguration du Monte Carlo Golf Club
1912
1850
1900
1950
2000
Inauguration du Casino, après travaux
1858 à 1863
François dirige la SBM jusqu'à sa mort
1863 à 1877
Rénovation de L'Hôtel de Paris, 20 ans après sa constuction
1884 à 1886
Ouverture salle Blanche, comme salon de conversation
1904
Présentation au port de Monaco du 1er hydravion
Rallye Monte-Carlo gagnée par Rougier
1911
Monaco est devenue une station balneaire en vogue l'été
1918 à 1939
1ére Emission de la Radio Monaco
17/07/1943
1er Festival International de télévision de Monte Carlo, président Michel Pagnol
1961
Inauguration du Monte Carlo Bay
2005
Renovation du Sporting
Transformation du Jimmy'z et de la Salle des Etoiles
1999
Inauguration du Sporting Club
1er Festival International du Cirque de Monte Carlo
1974