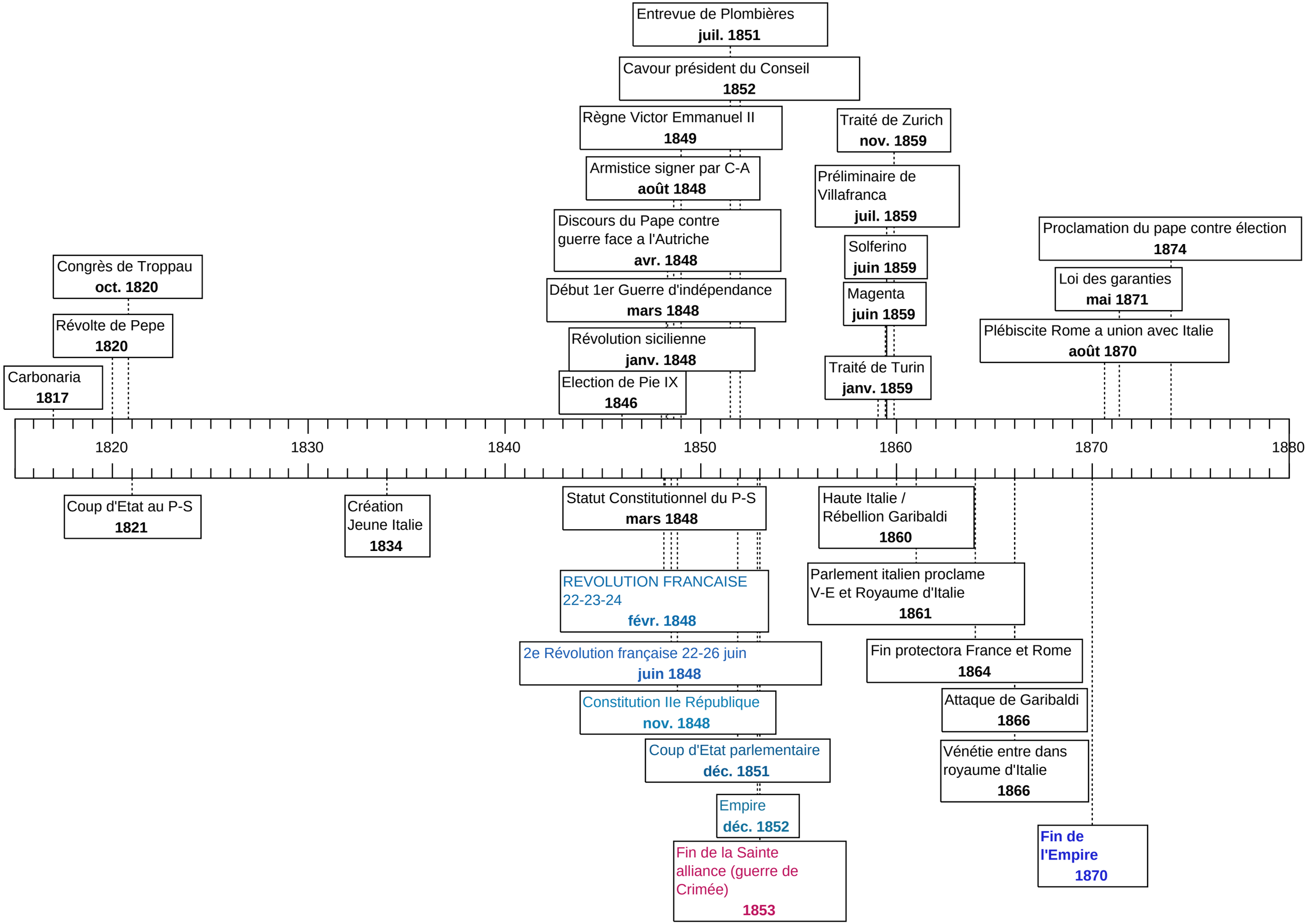
Entrevue de Plombières
juil. 1851
Cavour président du Conseil
1852
Règne Victor Emmanuel II
1849
Traité de Zurich
nov. 1859
Armistice signer par C-A
août 1848
Préliminaire de Villafranca
juil. 1859
Discours du Pape contre guerre face a l'Autriche
avr. 1848
Proclamation du pape contre élection
1874
Solferino
juin 1859
Congrès de Troppau
oct. 1820
Loi des garanties
mai 1871
Début 1er Guerre d'indépendance
mars 1848
Magenta
juin 1859
Révolte de Pepe
1820
Plébiscite Rome a union avec Italie
août 1870
Révolution sicilienne
janv. 1848
Traité de Turin
janv. 1859
Carbonaria
1817
Election de Pie IX
1846
1820
1830
1840
1850
1860
1870
1880
Coup d'Etat au P-S
1821
Création Jeune Italie
1834
Statut Constitutionnel du P-S
mars 1848
Haute Italie / Rébellion Garibaldi
1860
REVOLUTION FRANCAISE 22-23-24
févr. 1848
Parlement italien proclame V-E et Royaume d'Italie
1861
2e Révolution française 22-26 juin
juin 1848
Fin protectora France et Rome
1864
Constitution IIe République
nov. 1848
Attaque de Garibaldi
1866
Coup d'Etat parlementaire
déc. 1851
Vénétie entre dans royaume d'Italie
1866
Empire
déc. 1852
Fin de la Sainte alliance (guerre de Crimée)
1853
Fin de l'Empire
1870