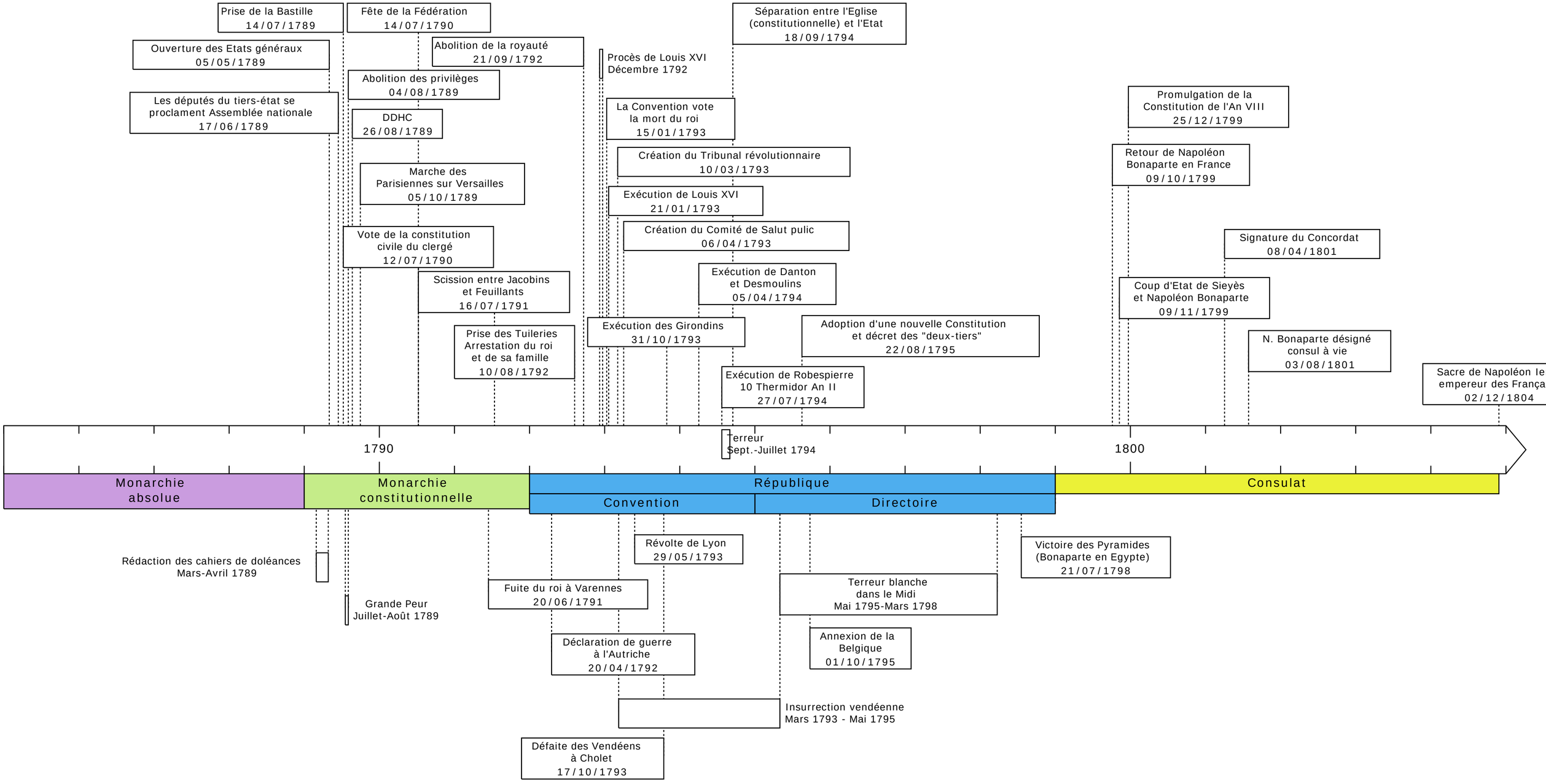
Prise de la Bastille 14/07/1789
Fête de la Fédération 14/07/1790
Séparation entre l'Eglise (constitutionnelle) et l'Etat 18/09/1794
Ouverture des Etats généraux 05/05/1789
Abolition de la royauté 21/09/1792
Procès de Louis XVI Décembre 1792
Abolition des privilèges 04/08/1789
Promulgation de la Constitution de l'An VIII 25/12/1799
Les députés du tiers-état se proclament Assemblée nationale 17/06/1789
La Convention vote la mort du roi 15/01/1793
DDHC 26/08/1789
Retour de Napoléon Bonaparte en France 09/10/1799
Création du Tribunal révolutionnaire 10/03/1793
Marche des Parisiennes sur Versailles 05/10/1789
Exécution de Louis XVI 21/01/1793
Création du Comité de Salut pulic 06/04/1793
Signature du Concordat 08/04/1801
Vote de la constitution civile du clergé 12/07/1790
Exécution de Danton et Desmoulins 05/04/1794
Scission entre Jacobins et Feuillants 16/07/1791
Coup d'Etat de Sieyès et Napoléon Bonaparte 09/11/1799
Exécution des Girondins 31/10/1793
Adoption d'une nouvelle Constitution et décret des "deux-tiers" 22/08/1795
N. Bonaparte désigné consul à vie 03/08/1801
Prise des Tuileries Arrestation du roi et de sa famille 10/08/1792
Exécution de Robespierre 10 Thermidor An II 27/07/1794
Sacre de Napoléon Ie empereur des Franç 02/12/1804
1790
Terreur Sept.-Juillet 1794
1800
Monarchie absolue
Monarchie constitutionnelle
République
Convention
Directoire
Consulat
Rédaction des cahiers de doléances Mars-Avril 1789
Grande Peur Juillet-Août 1789
Révolte de Lyon 29/05/1793
Victoire des Pyramides (Bonaparte en Egypte) 21/07/1798
Fuite du roi à Varennes 20/06/1791
Terreur blanche dans le Midi Mai 1795-Mars 1798
Déclaration de guerre à l'Autriche 20/04/1792
Annexion de la Belgique 01/10/1795
Insurrection vendéenne Mars 1793 - Mai 1795
Défaite des Vendéens à Cholet 17/10/1793