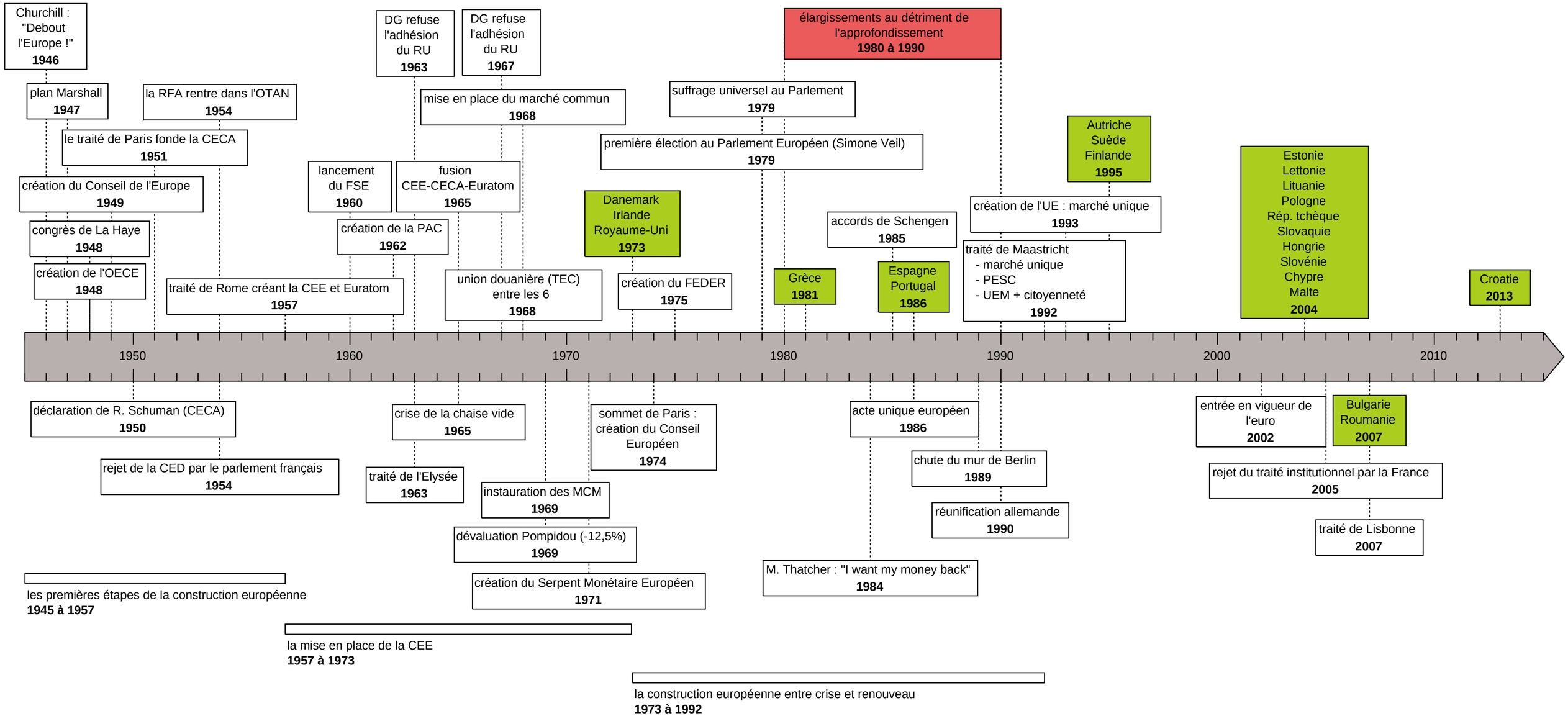
Churchill : "Debout l'Europe !" 1946
plan Marshall 1947
la RFA rentre dans l'OTAN 1954
le traité de Paris fonde la CECA 1951
création du Conseil de l'Europe 1949
congrès de La Haye 1948
création de l'OECE 1948
traité de Rome créant la CEE et Euratom 1957
DG refuse l'adhésion du RU 1963
DG refuse l'adhésion du RU 1967
mise en place du marché commun 1968
lancement du FSE 1960
fusion CEE-CECA-Euratom 1965
création de la PAC 1962
union douanière (TEC) entre les 6 1968
Danemark Irlande Royaume-Uni 1973
création du FEDER 1975
élargissements au détriment de l'approfondissement 1980 à 1990
suffrage universel au Parlement 1979
première élection au Parlement Européen (Simone Veil) 1979
Grèce 1981
accords de Schengen 1985
Espagne Portugal 1986
Autriche Suède Finlande 1995
création de l'UE : marché unique 1993
traité de Maastricht - marché unique - PESC - UEM + citoyenneté 1992
Estonie Lettonie Lituanie Pologne Rép. tchèque Slovaquie Hongrie Slovénie Chypre Malte 2004
Croatie 2013
1950
1960
1970
1980
1990
2000
2010
déclaration de R. Schuman (CECA) 1950
rejet de la CED par le parlement français 1954
crise de la chaise vide 1965
traité de l'Elysée 1963
instauration des MCM 1969
dévaluation Pompidou (-12,5%) 1969
sommet de Paris : création du Conseil Européen 1974
acte unique européen 1986
chute du mur de Berlin 1989
réunification allemande 1990
M. Thatcher : "I want my money back" 1984
entrée en vigueur de l'euro 2002
Bulgarie Roumanie 2007
rejet du traité institutionnel par la France 2005
traité de Lisbonne 2007
création du Serpent Monétaire Européen 1971
les premières étapes de la construction européenne 1945 à 1957
la mise en place de la CEE 1957 à 1973
la construction européenne entre crise et renouveau 1973 à 1992