



Construction du Grand Palais à Paris par 4 architectes : Charles Girault, Albert Louvet, Henri Deglane et Albert-Félix-Théophile Thomas.
01/08/1901



"Rideau pour le ballet Parade" Picasso
1917



"Haus am Horn" de l'architecte Georg Muche, peintre et professeur au Bauhaus. Située à Weimar en Allemagne
1923



"La table verte" ballet de Kurt Jooss représenté pour la première fois au théâtre des Champs-Élysées, Paris
1930

1ère guerre mondiale
1914 à 1918



"Voyage dans la lune" film de science-fiction français écrit, produit et réalisé par Georges Méliès d'après les œuvres De la Terre à la Lune de Jules Verne
01/09/1902



"Le pont Mirabeau" issu du recueil "Alcools" de Guillaume Apollinaire
1913



"Champs délicieux" album de 12 rayogrammes de Man Ray
1922

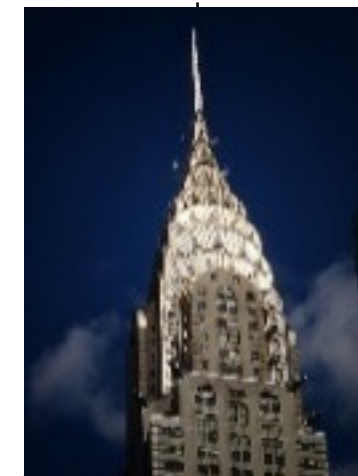

Chrisler Building créé par William Van Alen aux Etats-Unis
1927

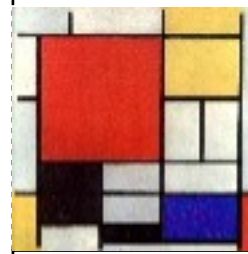

"Rouge, jaune, bleu" toile carrée (59.5x59.5) d'art abstrait de Piet Mondrian.
1930



Fondation du Bauhaus par Walter Gropius à Weimar en Allemagne
01/04/1919



Lampes très célèbres du Bauhaus
1924



"Le dictateur" Charlie Chaplin
1940



"Le Baiser de l'hôtel de ville"
Robert Doisneau
1950



"La Foule" Edith Piaf
1957



"Le plat pays"
Jacques Brel
1962



Seconde guerre mondiale
1939 à 1945

1940

1950

1960



"Deux danseurs" Henri Matisse
1937



"Petit Prince"
Antoine de Saint Exupéry
1943



Première représentation "La cantatrice chauve"
Eugène Ionesco
11/05/1950



"Seagram Building"
gratte-ciel de 38 étages accueillant des bureaux, imaginé par Ludwig Mies van der Rohe à New York.
1950



"Jailhouse Rock"
Elvis Presley aux Etats-Unis
1957



"Tapisseries du Chant du monde"
Jean Lurçat
Ensemble de 10 tapisseries représentant les différentes évolutions de la vie (80 mètres x 4,40 mètres).
Exposé à Angers
1966



"Métaphysique"
Jean Dubuffet
Peinture à l'huile exposée au Musée national d'art moderne
1946

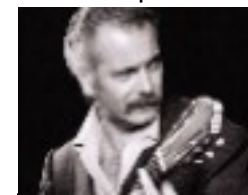

"Chanson pour l'Auvergnat"
Georges Brassens
1954



"Cathédrale de l'apparition"
Oscar Niemeyer. Cathédrale à l'architecture futuriste située au Brésil
1960



La pyramide du Louvre de l'architecte Ieoh Ming Pei à Paris
1983



Cathédrale de la Résurrection Saint-Corbinien à Evry
1995

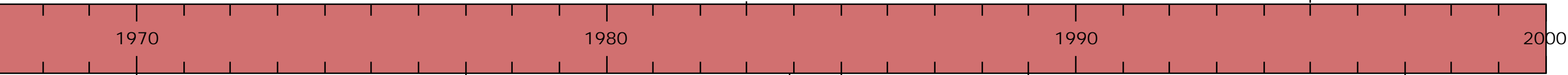

ies
tes



Inauguration du Centre Pompidou par les architectes Renzo Piano et Richard Rogers. Musée d'art moderne à Paris
1977

"Rouge Braise" de Rolande Causse
1985



"Thriller" album composé par Rod Temperton interprété par Michael Jackson. Immense succès pour l'artiste. Album le plus vendu au monde
01/12/1983

Chute du mur de Berlin
1989



Musée Guggenheim Bilbao de l'architecte Frank Gehry
1997



"Spiral Jetty" Robert Smithson
œuvre éphémère de terre et de boue appartenant au land art. Située au bord d'un lac aux Etats-Unis
1970

