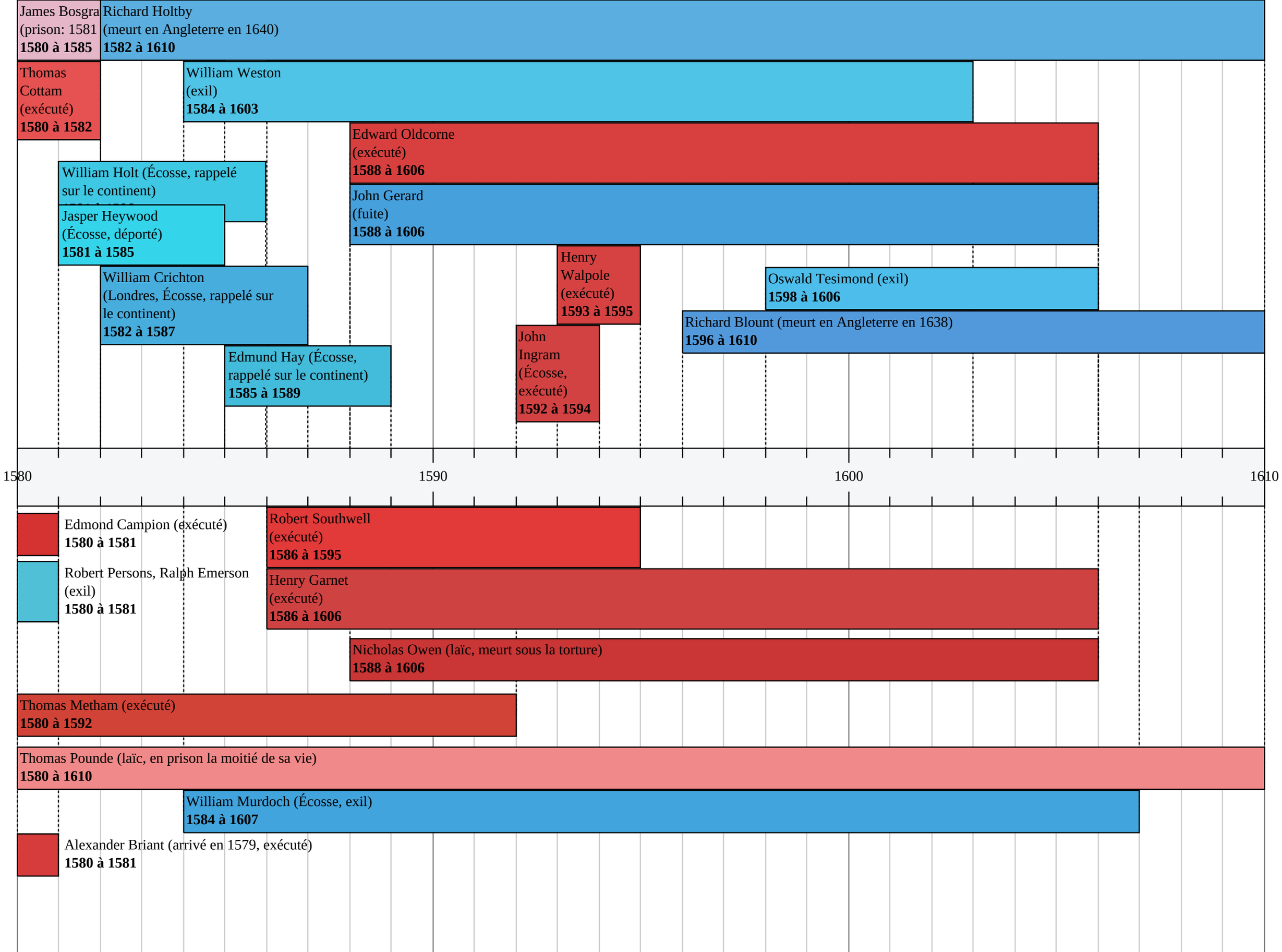
James Bosgra (prison: 1581 1580 à 1585
Richard Holtby (meurt en Angleterre en 1640) 1582 à 1610
Thomas Cottam (exécuté) 1580 à 1582
William Weston (exil) 1584 à 1603
Edward Oldcorne (exécuté) 1588 à 1606
William Holt (Écosse, rappelé sur le continent)
John Gerard (fuite) 1588 à 1606
Jasper Heywood (Écosse, déporté) 1581 à 1585
Henry Walpole (exécuté) 1593 à 1595
William Crichton (Londres, Écosse, rappelé sur le continent) 1582 à 1587
Oswald Tesimond (exil) 1598 à 1606
Richard Blount (meurt en Angleterre en 1638) 1596 à 1610
John Ingram (Écosse, exécuté) 1592 à 1594
Edmund Hay (Écosse, rappelé sur le continent) 1585 à 1589
1580
1590
1600
1610
Edmond Campion (exécuté) 1580 à 1581
Robert Southwell (exécuté) 1586 à 1595
Robert Persons, Ralph Emerson (exil) 1580 à 1581
Henry Garnet (exécuté) 1586 à 1606
Nicholas Owen (laïc, meurt sous la torture) 1588 à 1606
Thomas Metham (exécuté) 1580 à 1592
Thomas Pounde (laïc, en prison la moitié de sa vie) 1580 à 1610
William Murdoch (Écosse, exil) 1584 à 1607
Alexander Briant (arrivé en 1579, exécuté) 1580 à 1581