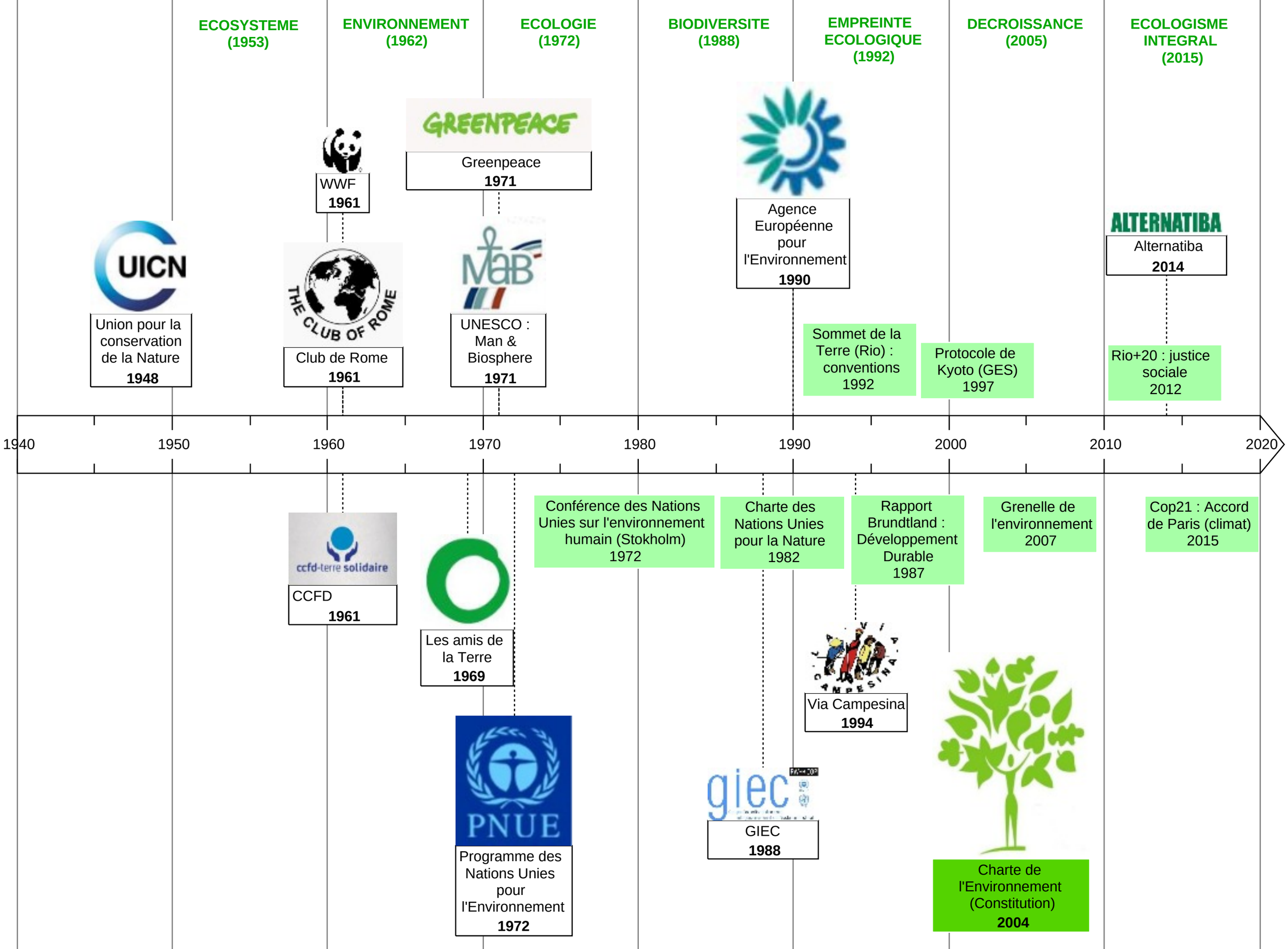
ECOSYSTEME (1953)
ENVIRONNEMENT (1962)
ECOLOGIE (1972)
BIODIVERSITE (1988)
EMPREINTE ECOLOGIQUE (1992)
DECROISSANCE (2005)
ECOLOGISME INTEGRAL (2015)
Union pour la conservation de la Nature 1948
WWF 1961
Club de Rome 1961
Greenpeace 1971
UNESCO : Man & Biosphere 1971
Agence Européenne pour l'Environnement 1990
Alternatiba 2014
Sommet de la Terre (Rio) : conventions 1992
Protocole de Kyoto (GES) 1997
Rio+20 : justice sociale 2012
1940
1950
1960
1970
1980
1990
2000
2010
2020
CCFD 1961
Les amis de la Terre 1969
Programme des Nations Unies pour l'Environnement 1972
Conférence des Nations Unies sur l'environnement humain (Stokholm) 1972
Charte des Nations Unies pour la Nature 1982
GIEC 1988
Rapport Brundtland : Développement Durable 1987
Via Campesina 1994
Grenelle de l'environnement 2007
Charte de l'Environnement (Constitution) 2004
Cop21 : Accord de Paris (climat) 2015