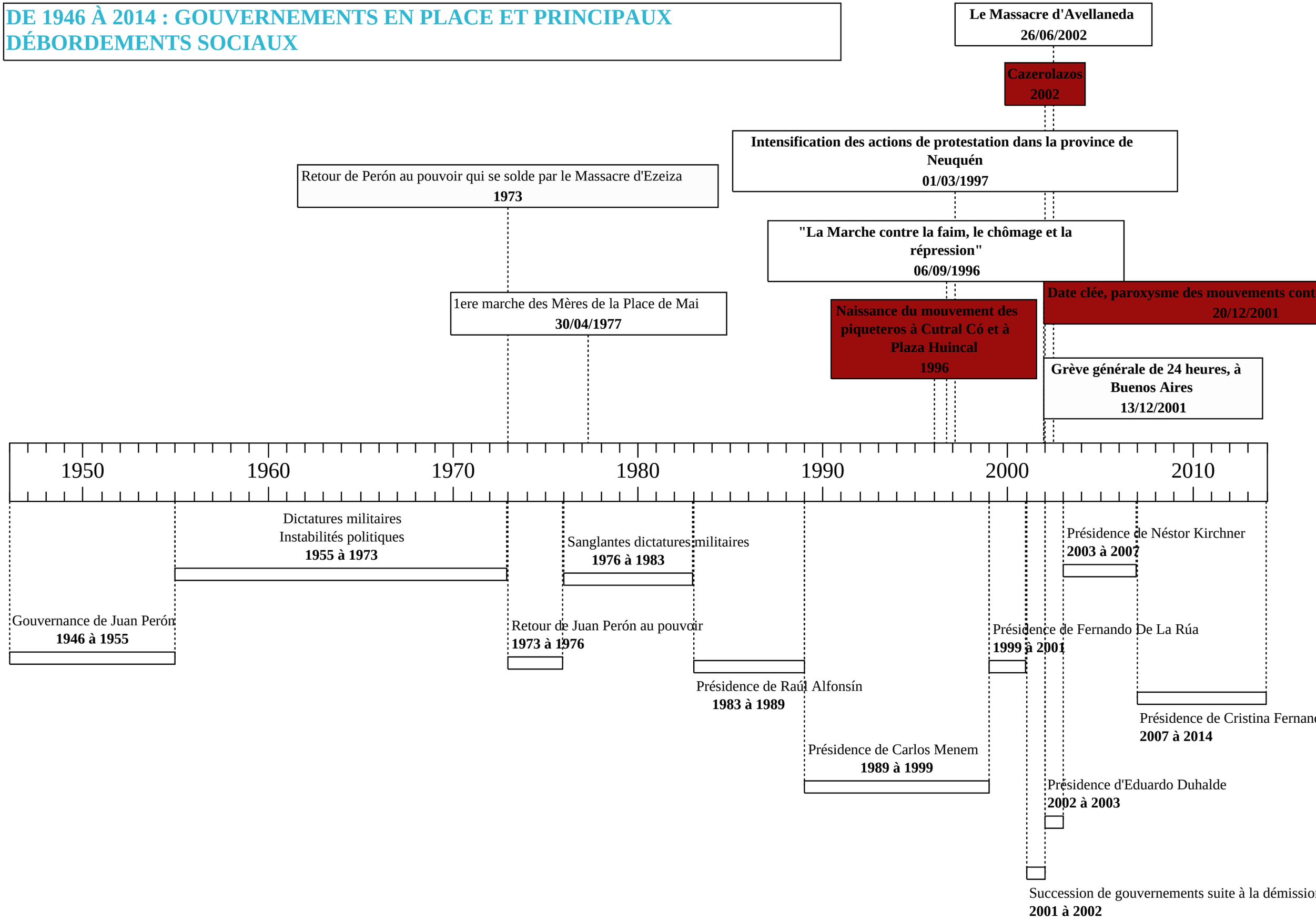DE 1946 À 2014 : GOUVERNEMENTS EN PLACE ET PRINCIPAUX DÉBORDEMENTS SOCIAUX