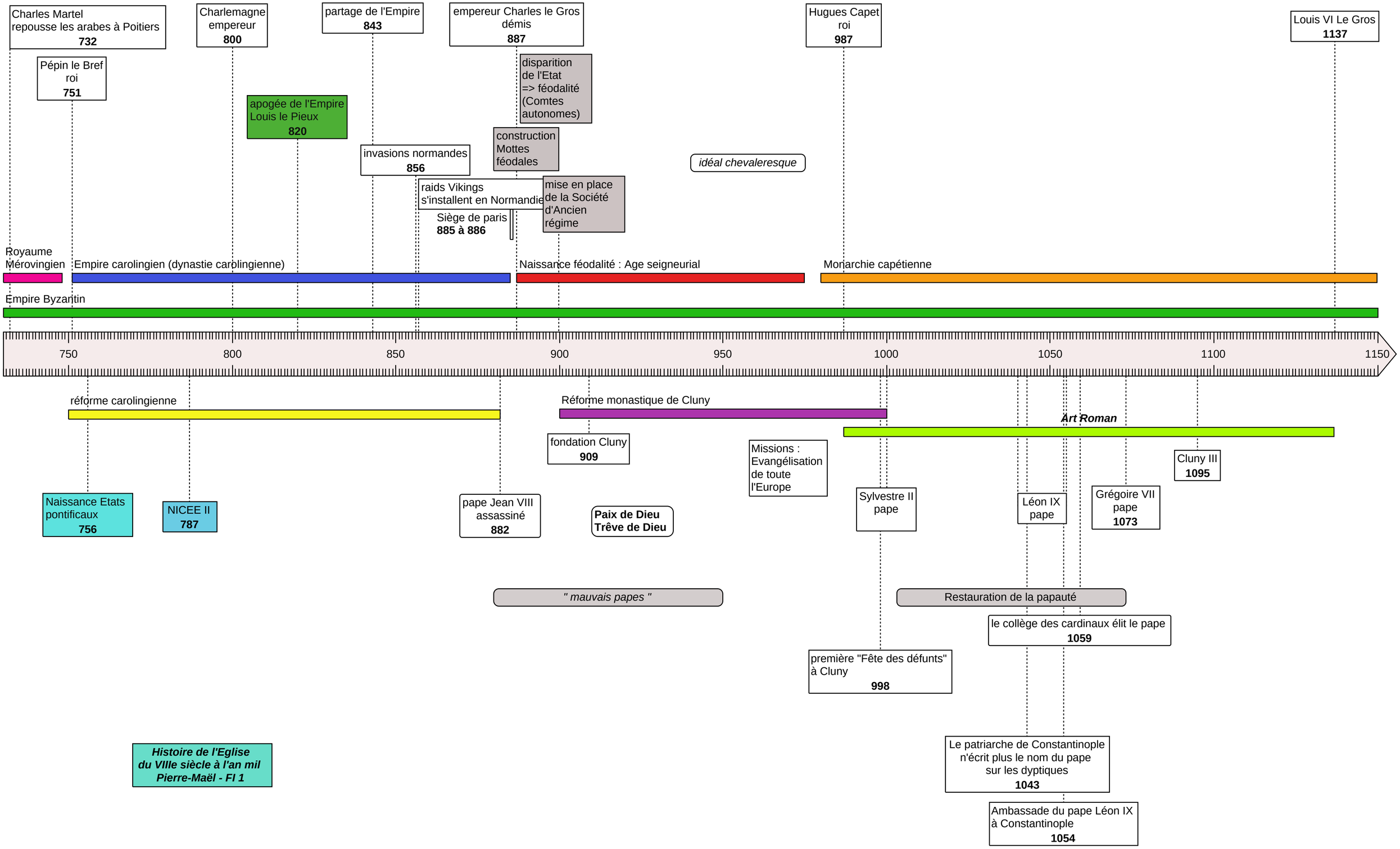
Charles Martel repousse les arabes à Poitiers 732
Pépin le Bref roi 751
Charlemagne empereur 800
apogée de l'Empire Louis le Pieux 820
partage de l'Empire 843
invasions normandes 856
raids Vikings s'installent en Normandie
Siège de paris 885 à 886
empereur Charles le Gros démis 887
disparition de l'Etat => féodalité (Comtes autonomes)
construction Mottes féodales
mise en place de la Société d'Ancien régime
idéal chevaleresque
Hugues Capet roi 987
Louis VI Le Gros 1137
Royaume Mérovingien
Empire carolingien (dynastie carolingienne)
Naissance féodalité : Age seigneurial
Monarchie capétienne
Empire Byzantin
750
800
850
900
950
1000
1050
1100
1150
réforme carolingienne
Réforme monastique de Cluny
Art Roman
fondation Cluny 909
Missions : Evangélisation de toute l'Europe
Cluny III 1095
Naissance Etats pontificaux 756
NICEE II 787
pape Jean VIII assassiné 882
Paix de Dieu Trêve de Dieu
Sylvestre II pape
Léon IX pape
Grégoire VII pape 1073
" mauvais papes "
Restauration de la papauté
le collège des cardinaux élit le pape 1059
première "Fête des défunts" à Cluny 998
Le patriarche de Constantinople n'écrit plus le nom du pape sur les dyptiques 1043
Ambassade du pape Léon IX à Constantinople 1054
Histoire de l'Eglise du VIIIe siècle à l'an mil Pierre-Maël - FI 1