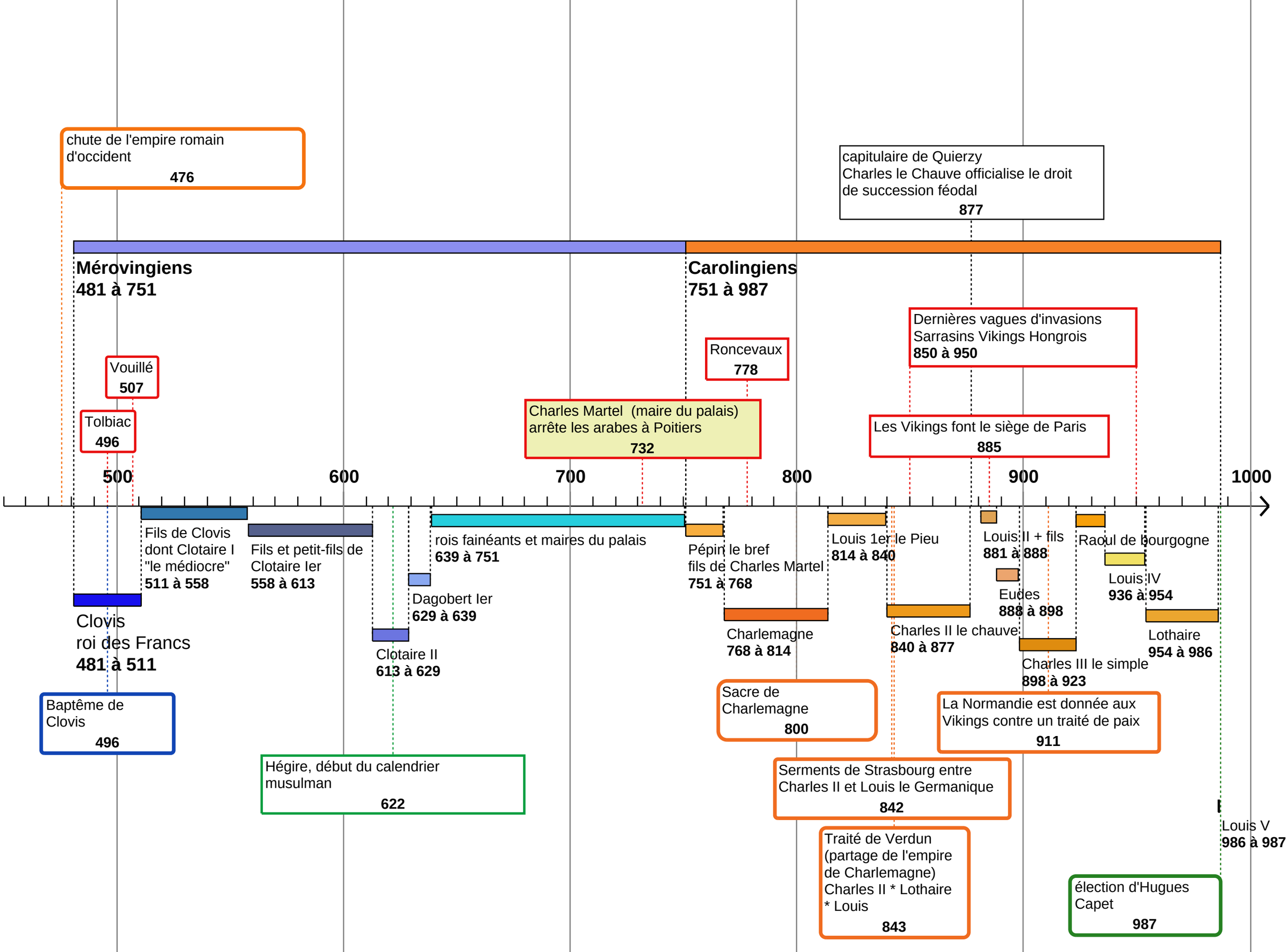
chute de l'empire romain d'occident
476
capitulaire de Quierzy
Charles le Chauve officialise le droit de succession féodal
877
Mérovingiens
481 à 751
Carolingiens
751 à 987
Dernières vagues d'invasions Sarrasins Vikings Hongrois
850 à 950
Roncevaux
778
Vouillé
507
Tolbiac
496
Charles Martel (maire du palais) arrête les arabes à Poitiers
732
Les Vikings font le siège de Paris
885
500
600
700
800
900
1000
Fils de Clovis dont Clotaire I "le médiocre"
511 à 558
Fils et petit-fils de Clotaire Ier
558 à 613
rois fainéants et maires du palais
639 à 751
Pépin le bref fils de Charles Martel
751 à 768
Louis 1er le Pieu
814 à 840
Louis II + fils
881 à 888
Raoul de bourgogne
Dagobert Ier
629 à 639
Eudes
888 à 898
Louis IV
936 à 954
Clovis roi des Francs
481 à 511
Clotaire II
613 à 629
Charlemagne
768 à 814
Charles II le chauve
840 à 877
Lothaire
954 à 986
Charles III le simple
898 à 923
Baptême de Clovis
496
Sacre de Charlemagne
800
La Normandie est donnée aux Vikings contre un traité de paix
911
Hégire, début du calendrier musulman
622
Serments de Strasbourg entre Charles II et Louis le Germanique
842
Louis V
986 à 987
Traité de Verdun (partage de l'empire de Charlemagne) Charles II * Lothaire * Louis
843
élection d'Hugues Capet
987