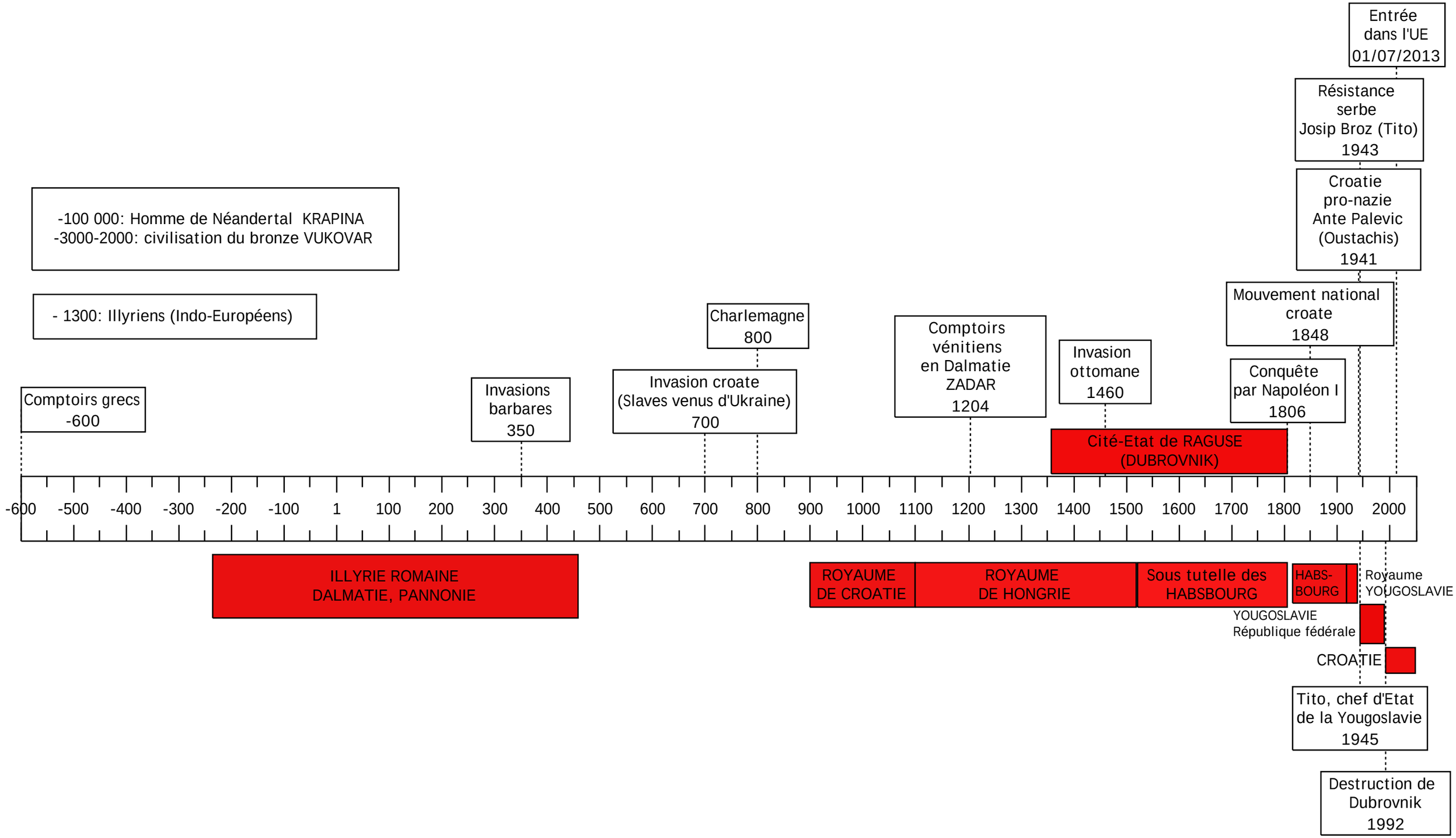
Entrée dans l'UE 01/07/2013
Résistance serbe Josip Broz (Tito) 1943
Croatie pro-nazie Ante Palevic (Oustachis) 1941
-100 000: Homme de Néandertal KRAPINA
-3000-2000: civilisation du bronze VUKOVAR
- 1300: Illyriens (Indo-Européens)
Mouvement national croate 1848
Charlemagne 800
Comptoirs vénitiens en Dalmatie ZADAR 1204
Invasion ottomane 1460
Conquête par Napoléon I 1806
Comptoirs grecs -600
Invasions barbares 350
Invasion croate (Slaves venus d'Ukraine) 700
Cité-Etat de RAGUSE (DUBROVNIK)
-600 -500 -400 -300 -200 -100 1 100 200 300 400 500 600 700 800 900 1000 1100 1200 1300 1400 1500 1600 1700 1800 1900 2000
ILLYRIE ROMAINE DALMATIE, PANNONIE
ROYAUME DE CROATIE
ROYAUME DE HONGRIE
Sous tutelle des HABSBOURG
HABS-BOURG
Royaume YOUGOSLAVIE
YOUGOSLAVIE République fédérale
CROATIE
Tito, chef d'Etat de la Yougoslavie 1945
Destruction de Dubrovnik 1992